

Use and Care Guide

Drill Powered Duct Brush Kit

Item # 600-221
Model # PCPBHD

EVERBILT

TOOLS REQUIRED



Electric Drill

HARDWARE REQUIRED (NOT INCLUDED)



Duct Tape

Installation

- 1 UNPLUG DRYER AND REMOVE DRYER DUCT**
- 2 REMOVE OR OPEN EXTERIOR VENT HOOD**
- 3 CONNECT THE BRUSH HEAD TO ANY OF THE ROD(S)**

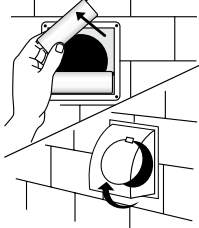

- 4 INSERT BRUSH/ROD ASSEMBLY INTO WALL THROUGH DUCT OPENING WHERE DRYER WAS CONNECTED OR THROUGH OUTSIDE VENT HOOD OPENING.**
- 5 WHILE TURNING IN A CLOCKWISE DIRECTION, GENTLY PUSH AND PULL BRUSH/ROD ASSEMBLY 12" AT A TIME. REPEAT UNTIL ENTIRE LENGTH OF DUCT IS CLEAN**
- 6 CHECK OUTSIDE VENT HOOD AND INSIDE WALL DUCT OPENING TO ENSURE ENTIRE DUCT HAS BEEN CLEANED. REMOVE ANY LINT PUSHED OUT FROM THE CLEANING PROCESS AND CLOSE OR REPLACE HOOD**

- NOTE: A drill can be attached to the brush/rod assembly for more effective cleaning

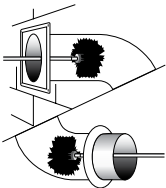

- CAUTION: Never force the brush/rod assembly through the duct. If it should become jammed, pull assembly away from constricted area a few inches (still rotating in a clockwise direction) then slowly push forward

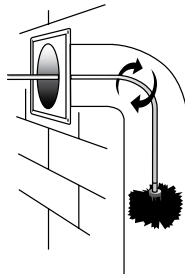

- 7 RECONNECT THE DRYER DUCT TO THE DRYER AND PUSH DRYER BACK INTO PLACE**
- 8 TURN ON DRYER AND ENSURE THE AIR IS FLOWING PROPERLY THROUGHOUT THE DUCT AND EXHAUSTING AIR THROUGH THE OUTSIDE VENT CAP**

Warranty

WHAT IS COVERED

All merchandise is warranted to be free from defects in workmanship and material for one year from the date of purchase. This includes normal wear and performance failure on items. The manufacturer will replace or repair at their option.

WHAT IS NOT COVERED

This warranty only covers normal wear and performance failure. It does not cover any malfunction, performance failure, or defect arising from the misuse, abuse, neglect, or modification of the product. Any damage or malfunction inflicted upon the product by the user or other external sources, or any failure to comply with the warnings and instructions, is not covered.

For further assistance call 1-800-305-1726 or visit www.HomeDepot.com.

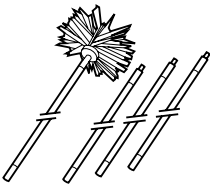

Guía de uso y cuidado Cepillo para conductos propulsado por taladro

Artículo # 600-221
Modelo # PCPBHD



EVERBILT



HERRAMIENTAS NECESARIAS



Taladro

MATERIAL Y HERRAJES NECESARIOS (NO SE INCLUYEN)



Cinta Adhesiva

Instalación

1 DESCONECTE LA SECADORA Y quite el conducto de transición.

2 quite o abra la tapa del respiradero.

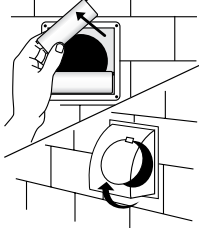

3 CONECTE LA CABEZA DEL CEPILLO A CUALQUIERA DE LAS VARILLAS

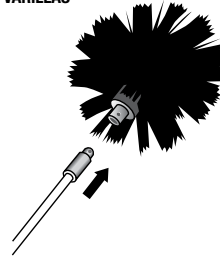

4 INSERTE EL CONJUNTO DEL CEPILLO Y LA VARILLA EN LA PARED A TRAVÉS DE LA ABERTURA DEL CONDUCTO DONDE SE CONECTÓ LA SECADORA O A TRAVÉS DE LA ABERTURA EXTERIOR DE LA TAPA DEL RESPIRADERO.

- NOTA: Se puede agregar un taladro al conjunto de cepillo y varilla para que la limpieza sea más efectiva.

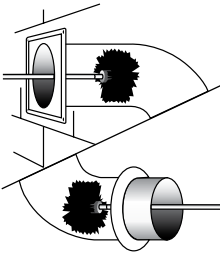

5 MIENTRAS GIRA EN EL SENTIDO DE LAS MANECILLAS DEL RELOJ, EMPUJE Y HALE SUAVEMENTE EL CONJUNTO DE CEPILLO Y VARILLA, 12" CADA VEZ. REPITA HASTA QUE ESTÉ LIMPIO TODO EL CONDUCTO

- PRECAUCIÓN: Nunca fuerce el conjunto de cepillo y varilla a través del conducto. Si llegara a atascarse, hale el conjunto para sacarlo del área de obstrucción unas cuantas pulgadas (siga girando en el sentido de las manecillas del reloj) y luego empuje lentamente hacia adelante.

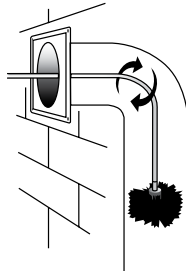

6 REVISE AFUERA DE LA TAPA DEL RESPIRADERO Y DENTRO DE LA ABERTURA DE LA PARED DEL CONDUCTO PARA ASEGURARSE DE QUE SE HAYA LIMPIADO TODO EL CONDUCTO. quite LA PELUSA QUE HAYA SALIDO DURANTE EL PROCESO DE LIMPIEZA Y CIERRE O VUELVA A COLOCAR LA TAPA.

7 VUELVA A CONECTAR EL CONDUCTO DE LA SECADORA A LA SECADORA Y EMPÚJELA PARA QUE VUELVA A QUEDAR EN SU LUGAR.

8 ENCIENDA LA SECADORA Y ASEGÚRESE DE QUE EL AIRE FLUYA ADECUADAMENTE POR TODO EL CONDUCTO Y SALGA POR LA TAPA DE VENTILACIÓN EXTERIOR.

Garantía

¿QUÉ SE CUBRE?

Toda la mercancía se garantiza contra defectos de fabricación y de los materiales durante un año a partir de la fecha de compra. Esto incluye el desgaste y las fallas en el desempeño normales de los artículos. El fabricante reemplazará o reparará el artículo a su criterio.

¿QUÉ NO SE CUBRE?

Esta garantía cubre únicamente el desgaste y las fallas en el desempeño normales. No cubre el mal funcionamiento, las fallas en el desempeño ni los defectos que surjan debido al mal uso, el abuso, la negligencia o la modificación del producto. No están cubiertos los daños ni el mal funcionamiento que se cause al producto por parte del usuario o otras fuentes externas, ni las fallas debidas al incumplimiento de las advertencias y las instrucciones.

Para obtener más ayuda llame 1-800-305-1726 o visite www.HomeDepot.com.