

How to Install: SCREW-IN POST HOOK

WHAT YOU WILL NEED:



Pencil



Tape Measure



Phillips Head
Screwdriver

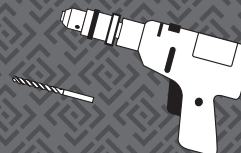

Drill and 3/32 Drill Bit



Level



Adapter Screw
(Included)

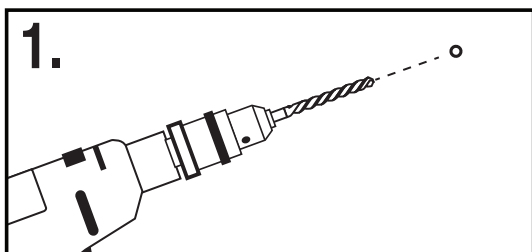

1. Drill 3/32" pilot hole in center of desired hook location.

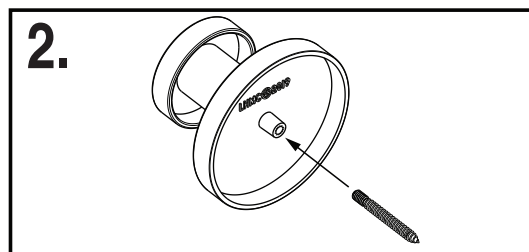

2. Assemble finely threaded end of screw into back of hook.

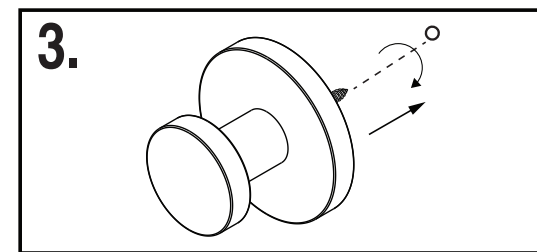

3. Screw hook into wall.

Full Details and Drywall Installation Below.



WARNING
AVERTISSEMENT
ADVERTENCIA

Wear Safety Goggles
Portez des Lunettes de Sécurité.
Utilice Gafas Protectoras

INSTALLATION INSTRUCTIONS:

When drilling into the wall, exercise care to avoid any electrical wiring or plumbing that may be located behind the wall. Damaged electrical wiring can cause electrical shock and/or fire.

INSTRUCTIONS FOR SOLID WOOD OR WOOD STUD MOUNT INSTALLATION:

1. Drill 3/32" pilot hole in center of desired hook location.
2. Assemble finely threaded end of screw into back of hook.
3. Screw hook into wall

The maximum capacity for this hook is 35 lbs (15.8 kb) when mounted into solid wood or wood studs.

Instrucciones para montar el gancho en la pared:

Cuando perforo en la pared, tenga cuidado para evitar cables eléctricos o plomería que puedan estar ubicados detrás de la pared. Cables eléctricos dañados pueden causar choques eléctricos y/o incendios.

Instrucciones para el montaje en madera maciza o en montantes de madera:

1. Perfore un agujero piloto de 3/32" en el centro de la ubicación deseada para el gancho.
2. Ensamble el extremo de rosca fina del tornillo en la parte trasera del gancho.
3. Atornille el gancho en la pared.

La capacidad máxima de esta gancho es de 15 Kg. (35 libras) cuando es montado en madera sólida o parales de madera.

Note: Anchors not included. The maximum capacity for this hook is 35 lbs. when mounted into solid wood or wood studs.

Instructions for Drywall, Greenboard, Metal Stud, or Concrete

For applications other than solid wood or wood studs, use anchors designed for your specific application and follow manufacturer's installation instructions. The maximum capacity of hook will vary depending on the thickness of the wall material and type of attachment hardware used, but will never exceed 35 lbs.

The maximum weight capacity for this hook is 10 lbs. when mounted using plastic anchors.

Nota: Los anclajes no son incluidos. La capacidad máxima de ganchos es de 15 Kg. (35 libras) cuando es montado en madera sólida o parales de madera.

Instrucciones para paredes de pirc (drywall), pirc para control de humedad, parales de metal o concreto.

Para usos diferentes a madera sólida o parales de madera, use anclajes diseñados para el uso específico y siga las instrucciones de instalación del fabricante. La capacidad máxima de ganchos variará dependiendo de el espesor del material de pared y del tipo de herraje de sujeción usado, pero nunca excederá 15 kg. (35 lbs.)

La capacidad máxima de peso de este ganchos es de 4,5 kg (10 lbs) cuando se instala usando anclajes de plástico.