

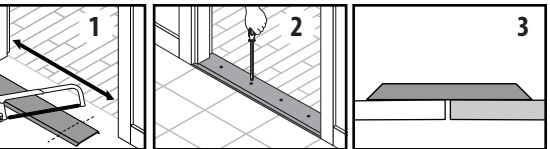

INSTALLATION:

1. Cut floor trim to desired length.
2. Wood floors: Use provided fasteners.
Concrete floors: Install with provided fasteners & wood pegs.
(Sold separately.)
3. Creates smooth transition between two level surfaces.



INSTALLATION:

1. Coupez la garniture à la longueur voulue.
2. Planchers de bois : Utilisez des dispositifs de fixation fournis.
Planchers de béton : Installez des dispositifs de fixation fournis et taquets de fixation. (Vendu séparément.)
3. Établit une transition plane entre deux revêtements de sol de même niveau.

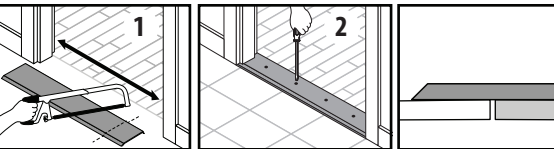

INSTALACIÓN:

1. Corte la moldura al largo deseado.
2. Piso de madera: Use los sujetadores provistos.
Pisos de concreto: Use los sujetadores provistos con tarugos de madera.
(Se venden por separado.)
3. Crea una transición uniforme entre dos pisos del mismo nivel.

