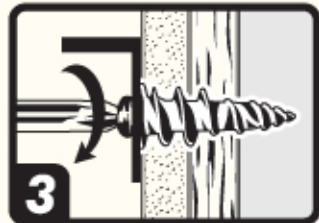
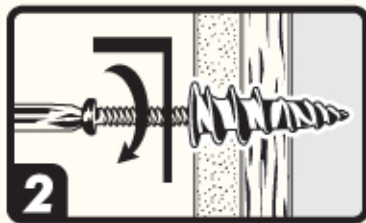
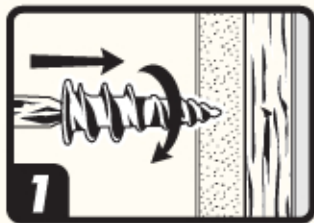

Buildex®**EZAnchor®****STUD SOLVER® 50lb Anchor****Installation Instructions / Instrucciones de instalación**

- 1. Using #2 Phillips screwdriver press anchor tip slightly into drywall. Applying pressure, turn anchor. If wood stud is hit, increase pressure. Continue turning anchor until flush.**

Mediante el uso del destornillador Phillips nº 2 presione levemente la punta del ancla de expansión en el panel de yeso. Gire el ancla de expansión mediante la aplicación de presión. Si choca contra una viga, aumente la presión. Continúe girando el ancla de expansión hasta que esté al ras.

- 2. Insert screw through item to be hung and turn into anchor.**
- Gire el tornillo a través del artículo que se colgará y del ancla de expansión.

- 3. Continue tightening until flush. Item thickness 3/4" or less with screw provided.**

Continúe ajustando hasta que esté al ras. El grosor del artículo es de 3/4" o menos con el tornillo proporcionado.